

48°00'

36'

56'

34'

56'

47°50'

LIMITE ZONA URBANA

LIMITE ZONA URBANA

LIMITE ZONA URBANA

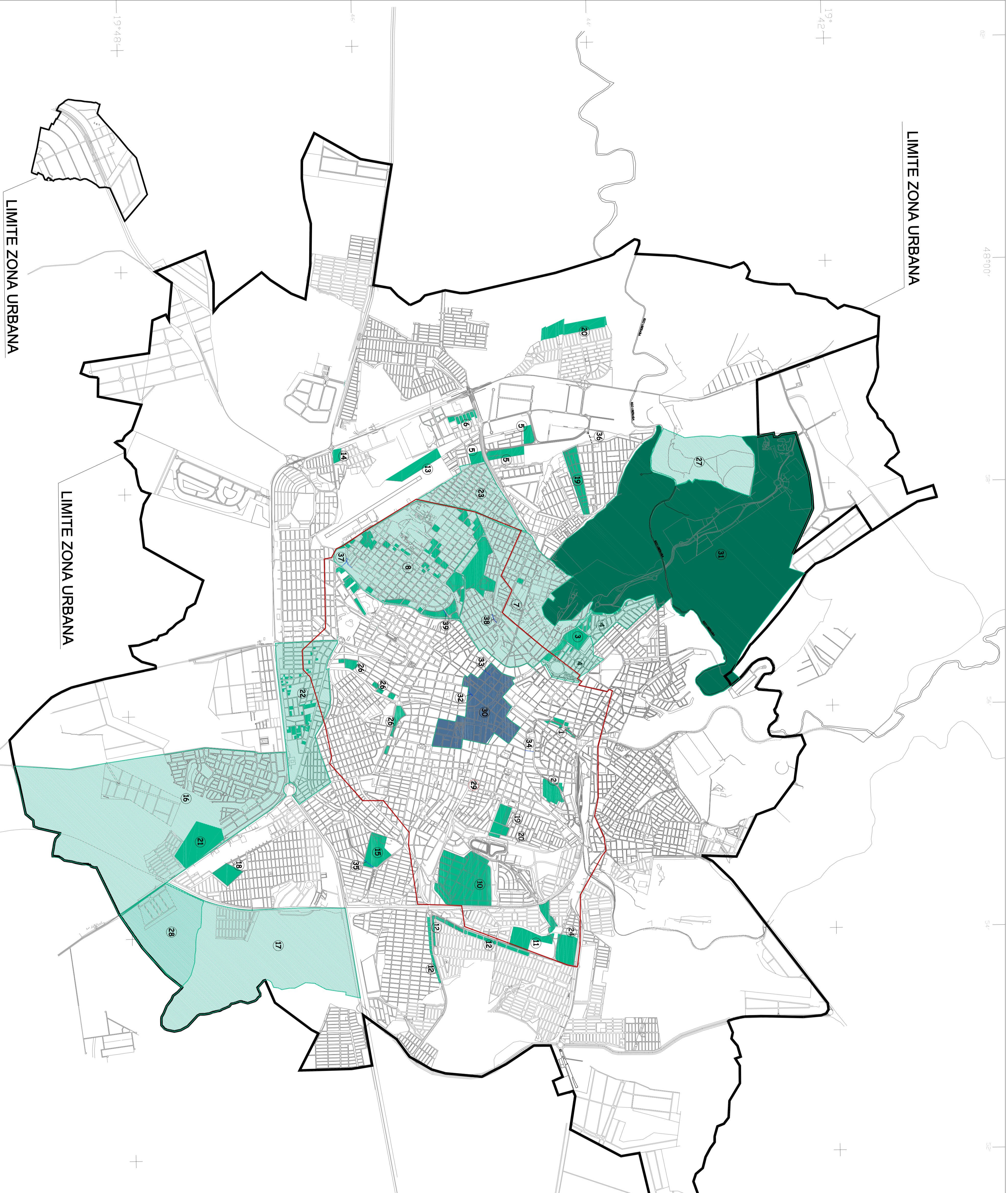

LOCAIS PARA APLICAÇÃO DOS INSTRUMENTOS DO ESTATUTO DA CIDADE

LOCAIS PARA APLICAÇÃO	INSTRUMENTOS
1 - AO LONGO DA AV. HENRIQUE CASTELIONI	EDIFICAÇÃO COMPULSÓRIA
2 - AO LONGO DA AV. DR. ABEL REIS	PARCELAMENTO COMPULSÓRIO
3 - ÁREA SITUADA EM FRENTE AO BOSQUE MUNICIPAL	EDIFICAÇÃO COMPULSÓRIA
4 - LOTES VAGOS NO LOT. VILA OLÍMPICA E JARDIM SÃO BENTO	EDIFICAÇÃO COMPULSÓRIA
5 - ÁREA NA AV. DONA MARIA DE SANTANA BORGES PROXIMA AO LOT. DOM EDUARDO E TRANSMIL	PARCELAMENTO COMPULSÓRIO
6 - LOTES SITUADOS AO LADO DO LOTEAMENTO PONTAL	EDIFICAÇÃO COMPULSÓRIA
7 - LOTES VAGOS NA U.P.G. MERCÊS	EDIFICAÇÃO COMPULSÓRIA
8 - LOTES VAGOS NA U.P.G. SANTA MARIA	EDIFICAÇÃO COMPULSÓRIA
9 - AO LONGO DA AV. GENERAL OSÓRIO	EDIFICAÇÃO COMPULSÓRIA
10 - LOTEAMENTOS JARDIM DO LAGO/ PARQUE DO MIRANTE	PARCELAMENTO COMPULSÓRIO
11 - ÁREA PROXIMA AOS LOTEAMENTOS JARDIM BELLO HORIZONTE E PARQUE SÃO JOSÉ	EDIFICAÇÃO COMPULSÓRIA
12 - AO LONGO DA AV. NIZA QUARTA E AV. N. SRA. DESTERRO	EDIFICAÇÃO COMPULSÓRIA
13 - CHACARRAS MAGRIS BARROSO	TRANSF. DIRETO CONSTRUIR (CEDENTE)
14 - ÁREA NA AV. MARIA RODRIGUES DA CUNHA RESENDEIR 160	DIREITO DE PREEMPÇÃO
15 - ÁREA ATRÁS DO FRIGORÍFICO BOI BRAVO	DIREITO DE PREEMPÇÃO
16 - U.P.G. MARACANA	OPERAÇÃO URBANA CONSORCIADA
17 - U.P.G. SANTA CLARA	OPERAÇÃO URBANA CONSORCIADA
18 - ÁREA NA AVENIDA JOSÉ VALLIM DE MELO	DIREITO DE PREEMPÇÃO
19 - LOTEAMENTO JARDIM CANAÍDA	EDIFICAÇÃO COMPULSÓRIA
20 - ÁREAS ATRÁS DO LOTEAMENTO ALFREDO FREIRE	DIREITO DE PREEMPÇÃO
21 - ÁREA ENTRE JARDIM MARACANÁ E JARDIM ALVORADA	DIREITO DE PREEMPÇÃO
22 - LOTES VAGOS NA U.P.G. SÃO CRISTÓVÃO	EDIFICAÇÃO COMPULSÓRIA
23 - LOTES VAGOS NO LOTEAMENTO BARRIO QUINDA	EDIFICAÇÃO COMPULSÓRIA
24 - ÁREA DO LAR ESPÍRITA NA AVENIDA NOSSA SENHORA DO DESTERRO	DIREITO DE PREEMPÇÃO
25 - ÁREA SITUADA ENTRE A AVENIDA PEDRO SALOMÃO E RUA ANTONIO RIOS	OPERAÇÃO URBANA CONSORCIADA
26 - ÁREAS VAGAS AO LONGO DA AVENIDA GUILHERME FERREIRA E AVENIDA NELSON FERREI	EDIFICAÇÃO COMPULSÓRIA
27 - ÁREA PARA EXPANSÃO DO PARQUE EMPRESARIAL - INPA	OPERAÇÃO URBANA CONSORCIADA
28 - ÁREA PARA IMPLANTAÇÃO DO PARQUE EMPRESARIAL NA U.P.G. SANTA CLARA	OPERAÇÃO URBANA CONSORCIADA
29 - ÁREAS SITUADAS NA MACROZONA DE ADENSAMENTO CONTROLADO	EDIFICAÇÃO E UTILIZAÇÃO COMPULSÓRIA
30 - NÚCLEO HISTÓRICO - EDIFICAÇÕES TOMBADAS E INVENTARIADAS	DIREITO DE PREEMPÇÃO
31 - U.P.G. PARQUE TECNOLÓGICO	TRANSF. DIRETO CONSTRUIR (CEDENTE)
32 - INTERLAÇÃO RUA SEGISMUNDO MENDES COM RUA CAPITÃO MANOEL PRAIA	DIREITO DE PREEMPÇÃO
33 - INTERLAÇÃO NA RUA SENADOR PENHA / RUA ANGÉLICA	DIREITO DE PREEMPÇÃO
34 - INTERLAÇÃO NA RUA PRES. DE CAMPOS COM A AVENIDA DOUTOR ODILON FERNANDES	DIREITO DE PREEMPÇÃO
35 - INTERLAÇÃO ROSA MARIA FRANKE / PRAÇA LAPO AZUL	DIREITO DE PREEMPÇÃO
36 - INTERLAÇÃO JARDIM URBANA DOUT. JOSÉ SOUZA (FILHO)	DIREITO DE PREEMPÇÃO
37 - INTERLAÇÃO AL. ESTREPOS / AV. SANTA BEATRIZ	DIREITO DE PREEMPÇÃO
38 - INTERLAÇÃO RUA ANTONIO NORRICHES BRAGA COM RUA HILDEBRANDO PONTES	DIREITO DE PREEMPÇÃO
39 - ALARGAMENTO RUA GOIAS	DIREITO DE PREEMPÇÃO

CIDADE DE UBERABA

CONTEÚDO:
13 - ÁREAS PARA APLICAÇÃO DE INSTR. DA POLÍTICA URBANA.DWG

PREFEITURA MUNICIPAL DE UBERABA

REVISÃO DO PLANO DIRETOR - 2006

Nº / NOME DO ARQUIVO: ESCALA: FOLHA: 13

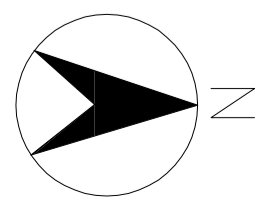

Escala Gráfica



19°48'

19°42'

48°00'

36'

56'

34'

56'

47°52'